

NUEVA MESA DIRECTIVA DE LA SOCIEDAD GEOLOGICA MEXICANA

En la Sesión Extraordinaria celebrada el día 27 de Julio del presente año en el Salón de Actos del antiguo Instituto de Geología, se llevó a cabo la elección de la Mesa Directiva de la Sociedad Geológica Mexicana que estará en funciones durante el período 1956-1958.

El Comité de Elección estuvo integrado por los señores: Ing. Guillermo P. Salas, Ing. Manuel Patiño Avila e Ing. Luis Benavides, fungiendo como escrutadores el propio Ing. Benavides y el Ing. Kenneth Segerstrom.

De acuerdo con la votación, resultaron electos para ocupar los puestos de la Mesa Directiva las siguientes personas:

Presidente Ing. Manuel Alvarez Jr.; egresado de la U.N.A.M. y actual Vocal de Recursos Geológicos del I.N.I.C. quien recientemente fuera nombrado miembro de la American Association for the Advancement of Science y de la New York Academy of Sciences. El Ing. Alvarez es Geólogo Jefe de la Sección de Estudios Especiales de la Gerencia de Exploración de Petróleos Mexicanos, Vocal del Consejo del I.N.I.R.M. y catedrático distinguido de la Escuela Nacional de Ingeniería de la U.N.A.M., es autor de numerosos trabajos sobre geología de México y una autoridad en tectónica.

Vice-Presidente Ing. Jesús Ruiz Elizondo; Geólogo e Ingeniero Petrolero, egresado de la U.N.A.M.; actual Presidente de la Comisión de Energía Geotérmica de la Sociedad Geológica; Geological Engineer y Master of Science en Geología del California Institute of Technology. En la actualidad es Investigador de Carrera en el Instituto de Geología de la U.N.A.M. y catedrático de la Escuela Nacional de Ingeniería.

Secretario Ing. Carlos Castillo Tejero; Geólogo e Ingeniero Civil egresado de la U.N.A.M. actual Presidente de la Comisión de Recursos Naturales no Renovables de la Sociedad Geológica; Geophysical Engineer y Master of Science en Geofísica del Colorado School of Mines. Catedrático de la Escuela Nacional de Ingeniería de la U.N.A.M. y Geólogo Jefe de Geología del Subsuelo Sección Sur de Petróleos Mexicanos. Es autor del Proyecto sobre la elaboración de la Carta de Recursos Naturales de la República Mexicana.

Tesorero Ing. Santiago Hernández Sánchez Mejorada; Geólogo, egresado de la U.N.A.M.; actual Presidente de la Comisión Cartográfica.

fica de la Sociedad Geológica; Catedrático de la Escuela Nacional de Ingeniería de la U.N.A.M. y Jefe de la Sección de Cartografía de Petróleos Mexicanos; autor del Mapa Geológico de la República Mexicana, Edición 1956, que se presentara en ocasión de la celebración del XX Congreso Geológico Internacional en nuestro país.

Prosecretario y Editor Ing. Javier Meneses de Gyves; Geólogo, egresado del I.P.N.; actual Geólogo Jefe de Geología del Subsuelo Sección Noreste de Petróleos Mexicanos; es catedrático del I.P.N. y de la U.N.A.M.

Los miembros del Comité Directivo tomaron posesión de su cargo el 1º de agosto del presente año y entre su programa de actividades se cuentan: impulsar la ciencia geológica en todos sus aspectos, cooperar a la formación de la Carta de Recursos Naturales de la República Mexicana, formar una Comisión de Becas y Ocupaciones para buscar el mejoramiento de los socios, aumentar el número de socios, aumentar el número de publicaciones, etc. Considerando la juventud y amplia preparación técnica de los miembros de la Mesa Directiva de la Sociedad Geológica Mexicana es posible augurarles un porvenir brillante y mucho éxito en su gestión.



Ing. Manuel Alvarez Jr.
PRESIDENTE



Ing. Jesús Ruiz Elizondo
VICE-PRESIDENTE

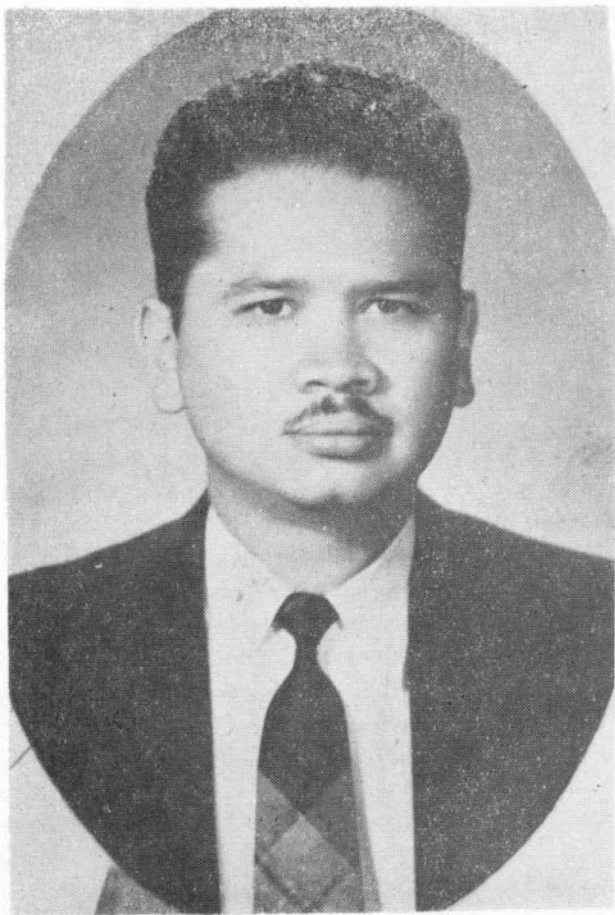

Ing. Carlos Castillo Tejero
SECRETARIO

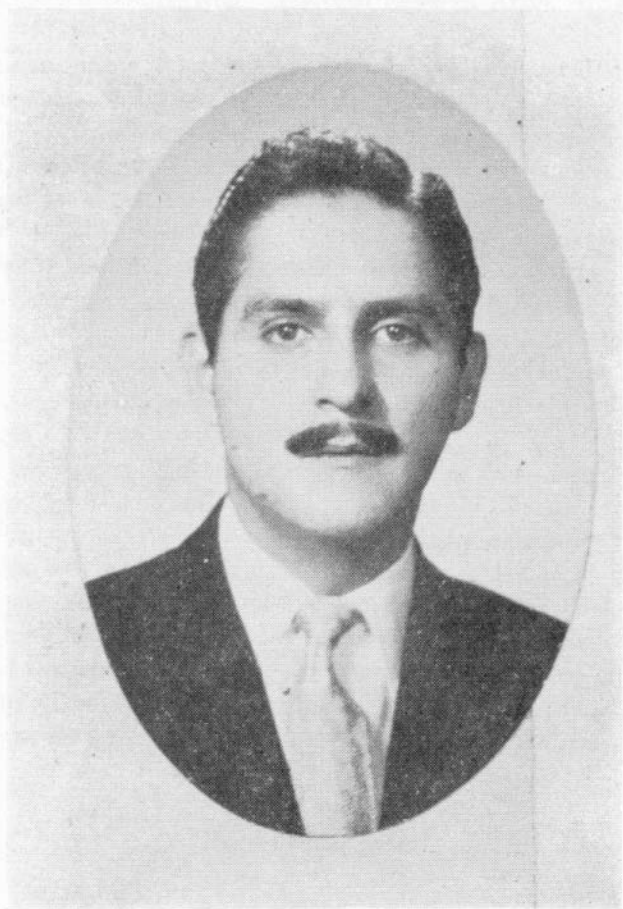

Ing. Santiago Hernández S. M.
TESORERO



Ing. Javier Meneses de Gyves
Pro-Secretario y Editor